

# Przewodnik po tablicach rejestracyjnych

Sprawdź kto Cię właśnie wyprzedził lub czy obok  
nie jadą służby publiczne!



Czasami mamy swoje powody, żeby sprawdzić kto jedzie przed nami...

Tablice rejestracyjne pozwalają nam na szybką identyfikację każdego pojazdu. Prawidłowo odczytując numery, możemy sprawdzić skąd pochodzi samochód, a także dowiedzieć się czy samochód przynależy do którejś z służb państwowych. Zobacz, co oznaczają symbole na tablicach, jak wyglądają tablice tymczasowe i zabytkowe, a także ile i w którym województwie rejestrowanych jest najwięcej samochodów.



# Biało-czarne, czyli standardowe tablice

## Poszczególne elementy tablicy



## Symbole poszczególnych województw

Pierwsza litera na tablicy to symbol województwa, poniższe symbole stosowane są od 2000 roku.

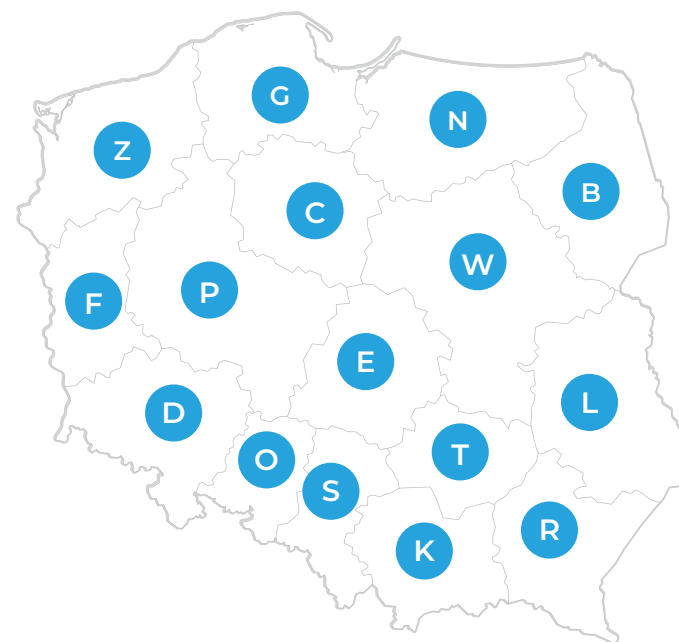

# Zielono-czarne tablice, czyli pojazdy elektryczne lub napędzane wodorem

## Poszczególne elementy tablicy



### Nowy wzór tablic rejestracyjnych obowiązuje od 01.01.2020 r.

Właściciele pojazdów elektrycznych lub napędzanych wodorem, którzy posiadają tablice wydane na podstawie wcześniejszych przepisów, mogą ale nie muszą wymieniać ich na nowe.

# SEBA, KOZAK, MEG, MYSZA...

Litery na tablicy układają się w imię lub nazwę firmy? To indywidualne tablice.

## Poszczególne elementy tablicy



## Symbole poszczególnych województw:

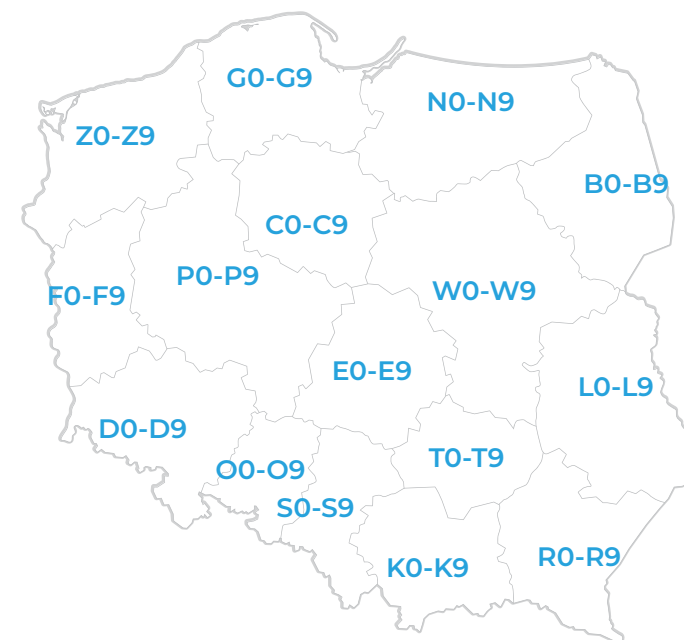

Indywidualne tablice to koszt 1000 zł.  
Wniosek o ich wyrobienie składa się w właściwym miejscu zamieszkania  
Wydziale Komunikacji.

# Biało-czerwone - tablice tymczasowe

## Poszczególne elementy tablicy

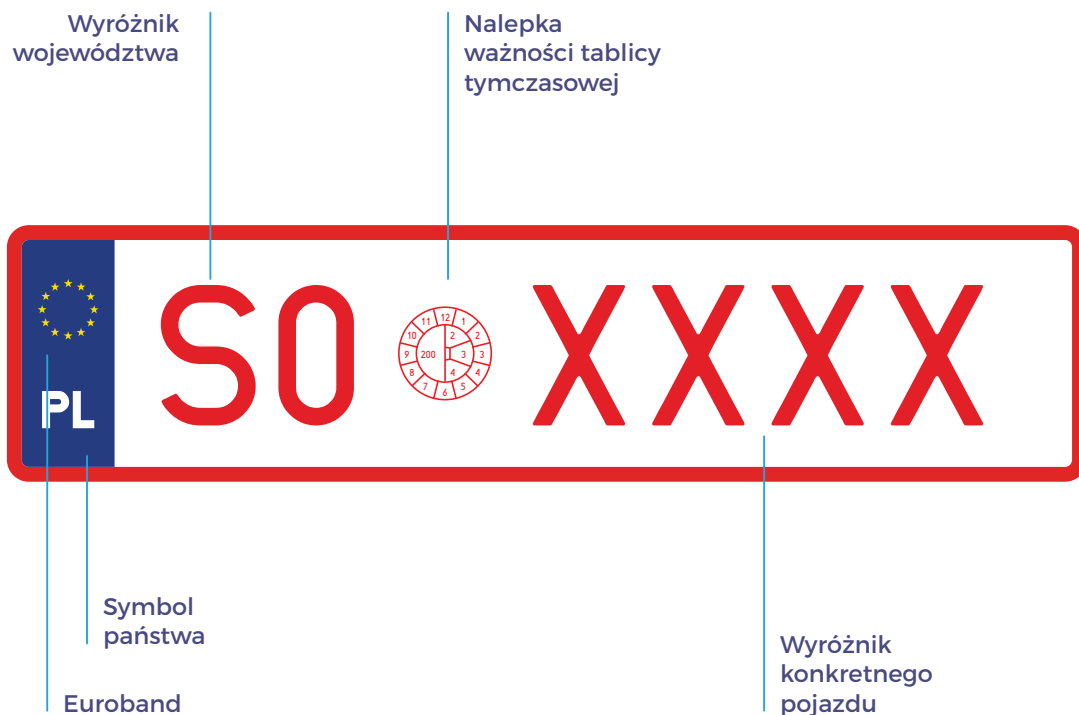

Wydawane są w celu:

- wywozu pojazdu za granicę
- przejazdu pojazdu z miejsca jego zakupu lub odbioru na terytorium RP
- przejazdu pojazdu związanego z koniecznością dokonania badania technicznego lub naprawy



Wydaje się je na okres 30 dni. Termin ten może być jednorazowo przedłużony o 14 dni. Do 2002 r. tablice te były obowiązkowe przy każdej zmianie właściciela pojazdu. Obecnie wydaje się je wyłącznie na wniosek właściciela.

# Żółte tablice - zabytek na drodze

## Poszczególne elementy tablicy



Aby uzyskać żółte tablice:

- samochód musi mieć minimum 25 lat
- model samochodu nie może być produkowany od 15 lat
- samochód jest przynajmniej w 75% zgodny z oryginałem



Żółte tablice umożliwiają [zakup polisy OC na kilka wybranych miesięcy](#). Możemy więc na przykład ubezpieczyć go na okres lata, a za zimowe miesiące spędzone w garażu nie płacić.

# Profesjonalne tablice rejestracyjne, czyli jazda testowa

## Poszczególne elementy tablicy

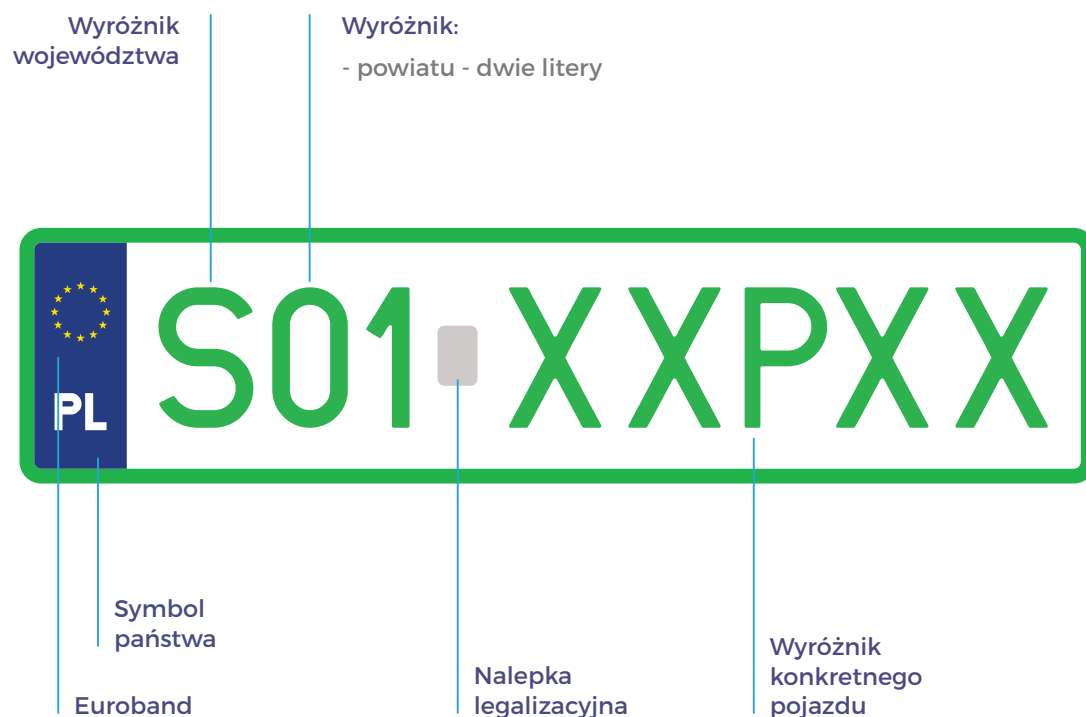

Wydawane są od 11 lipca 2019 r.:

- przedsiębiorcom zajmującym się produkcją, dystrybucją lub badaniem pojazdów niezarejestrowanych wcześniej na terytorium RP lub za granicą
- jednostkom uprawnionym lub jednostkom badawczym producenta, przeprowadzającym badania pojazdu



Profesjonalne tablice rejestracyjne są wykorzystywane podczas jazd testowych. Dzięki nowym przepisom przedsiębiorcy i jednostki badawcze nie mają już obowiązku oddzielnej rejestracji każdego pojazdu.



# Niebieskie? Służby dyplomatyczne

## Poszczególne elementy tablicy

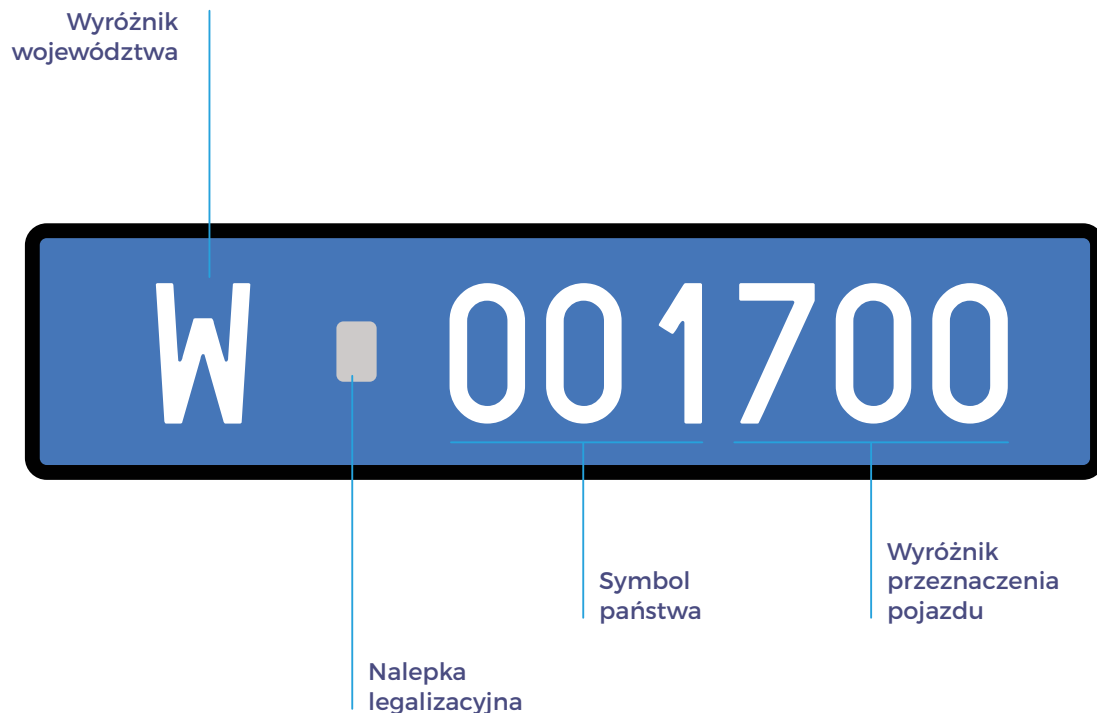

**Symbol państwa**      **Państwo lub organizacja międzynarodowa**  
(wybrane oznaczenia)

- 001      Stany Zjednoczone
- 002      Wielka Brytania
- 003      Francja
- 004      Kanada
- 064      ONZ

**Symbol państwa**      **Przeznaczenie pojazdu**

- 0xx      Prywatny pojazd personelu dyplomatycznego
- 2xx      Prywatny pojazd attache wojskowego
- 3xx      Prywatny pojazd personelu niedyplomatycznego
- 501      Służbowy pojazd ambasadora
- 5xx      Służbowy pojazd ambasady
- 7xx      Służbowy pojazd ambasady
- 9xx      Pojazd personelu konsularnego

## Tablice służb wewnętrznych...

Wyróżnik	Rodzaj pojazdu
HA	Centralne Biuro Antykorupcyjne
HB	Służba Ochrony Państwa (od 1 lutego 2018)
HC	Urząd Celno-Skarbowy
HK	Agencja Bezpieczeństwa Wewnętrznego i Agencja Wywiadu
HM	Służba Wywiadu Wojskowego i Służba Kontrwywiadu Wojskowego
HP	Policja
HS	Kontrola Skarbowa
HW	Straż Graniczna

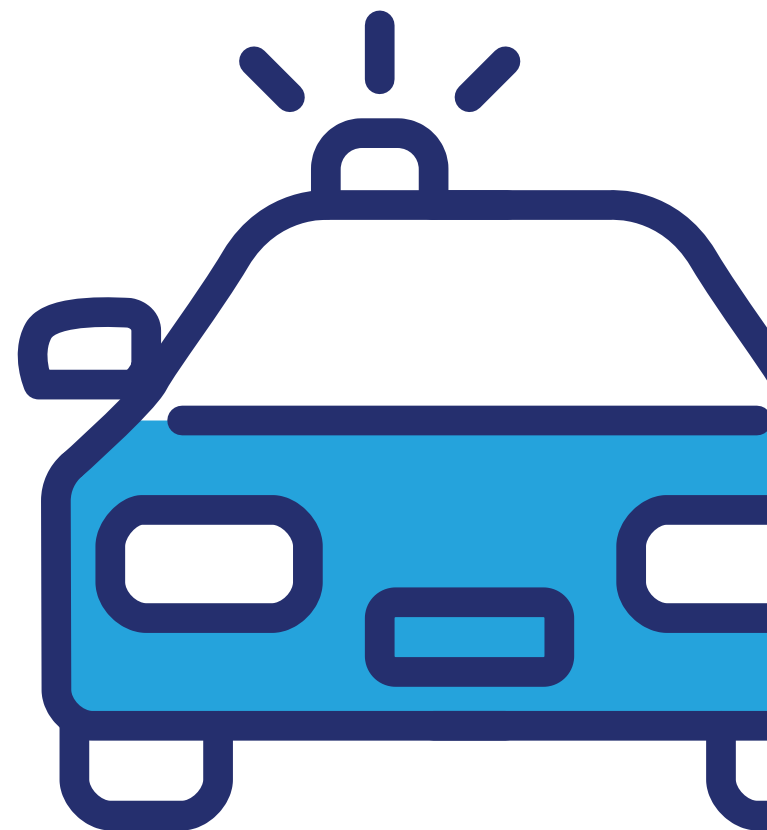

...i sił zbrojnych



#### Wyróżnik

#### Rodzaj pojazdu

UA

Samochód osobowy lub terenowy

UB

Transporter opancerzony

UC

Samochód dostawczy

UD

Autobus

UE

Samochód ciężarowy

UG

Pojazd specjalistyczny

UI

Kontrola Skarbowa

UJ

Przyczepa

UxxxxxT

Pojazd gaśnicowy

# Nalepki - informacja, że pojazd dopuszczony jest do ruchu

## Nalepka legalizacyjna

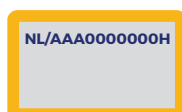
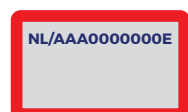
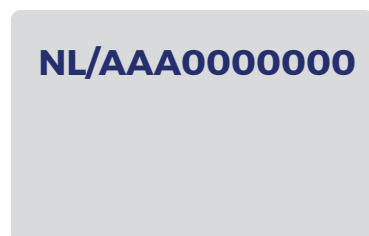

Pojazd elektryczny

Pojazd napędzany wodorem

2 sztuki

na tablice rejestracyjne

1 sztuka

do dowodu rejestracyjnego

## Nalepka kontrolna



1 sztuka

w prawym dolnym rogu  
przedniej szyby

## Nalepka ważności tablicy tymczasowej

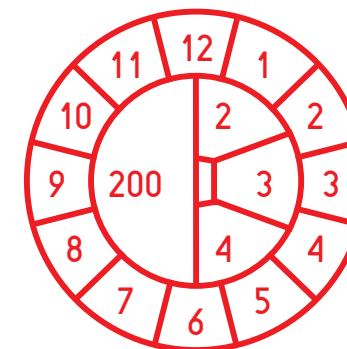

1 sztuka

na tablicy rejestracyjnej  
tymczasowej



Jeśli kupisz samochód i zmieniasz tablice rejestracyjne, aby łatwo ściągnąć nalepkę z przedniej szyby, podgrzej ją delikatnie nawiewem ciepłego powietrza z suszarki.

# Jak zmieniała się liczba rejestrowanych pojazdów od 2010 roku?

Dotyczy samochodów nowych lub po raz pierwszy rejestrowanych w kraju

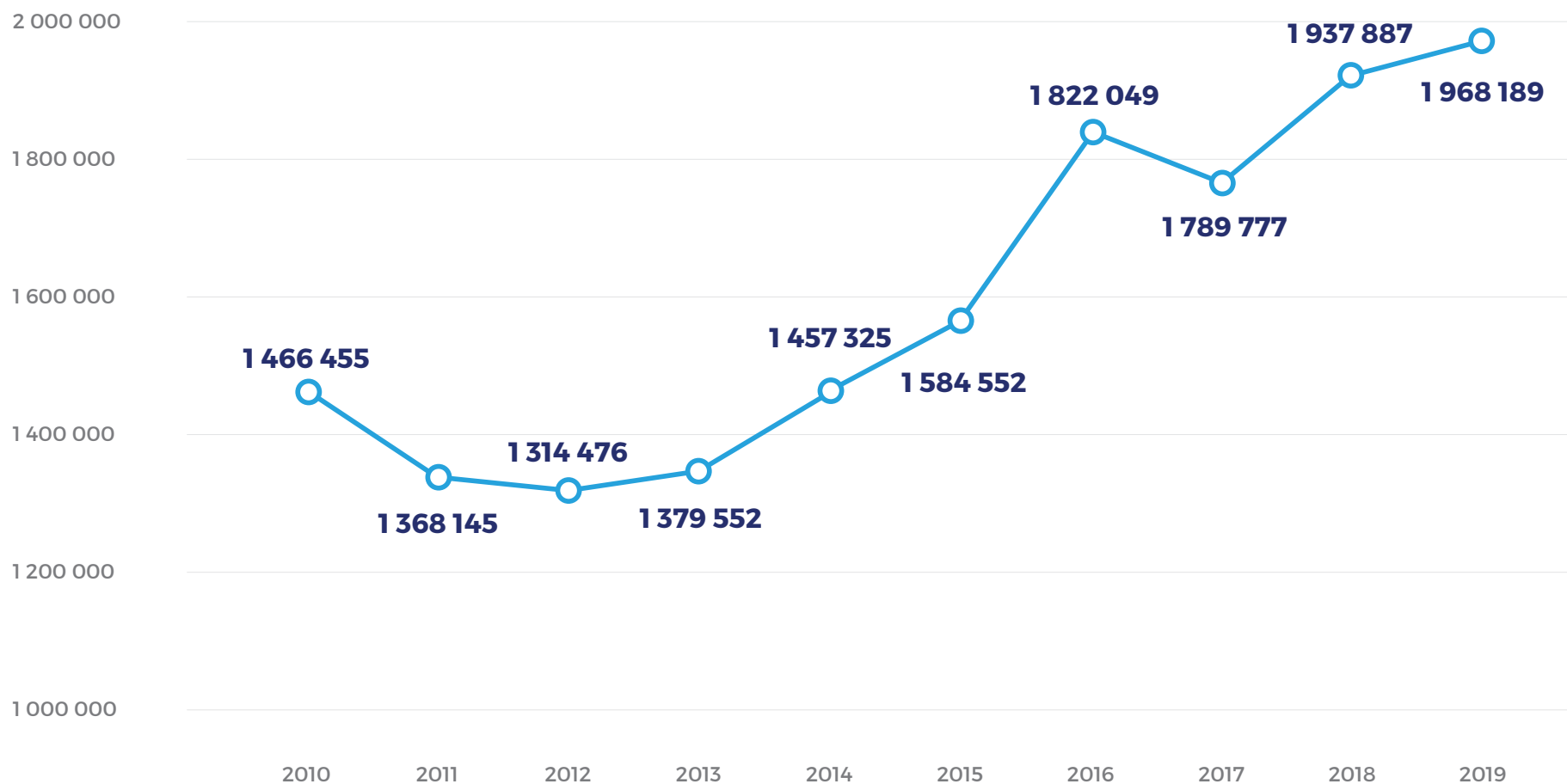

# W którym województwie jest najwięcej samochodów osobowych?

Dotyczy wszystkich zarejestrowanych pojazdów

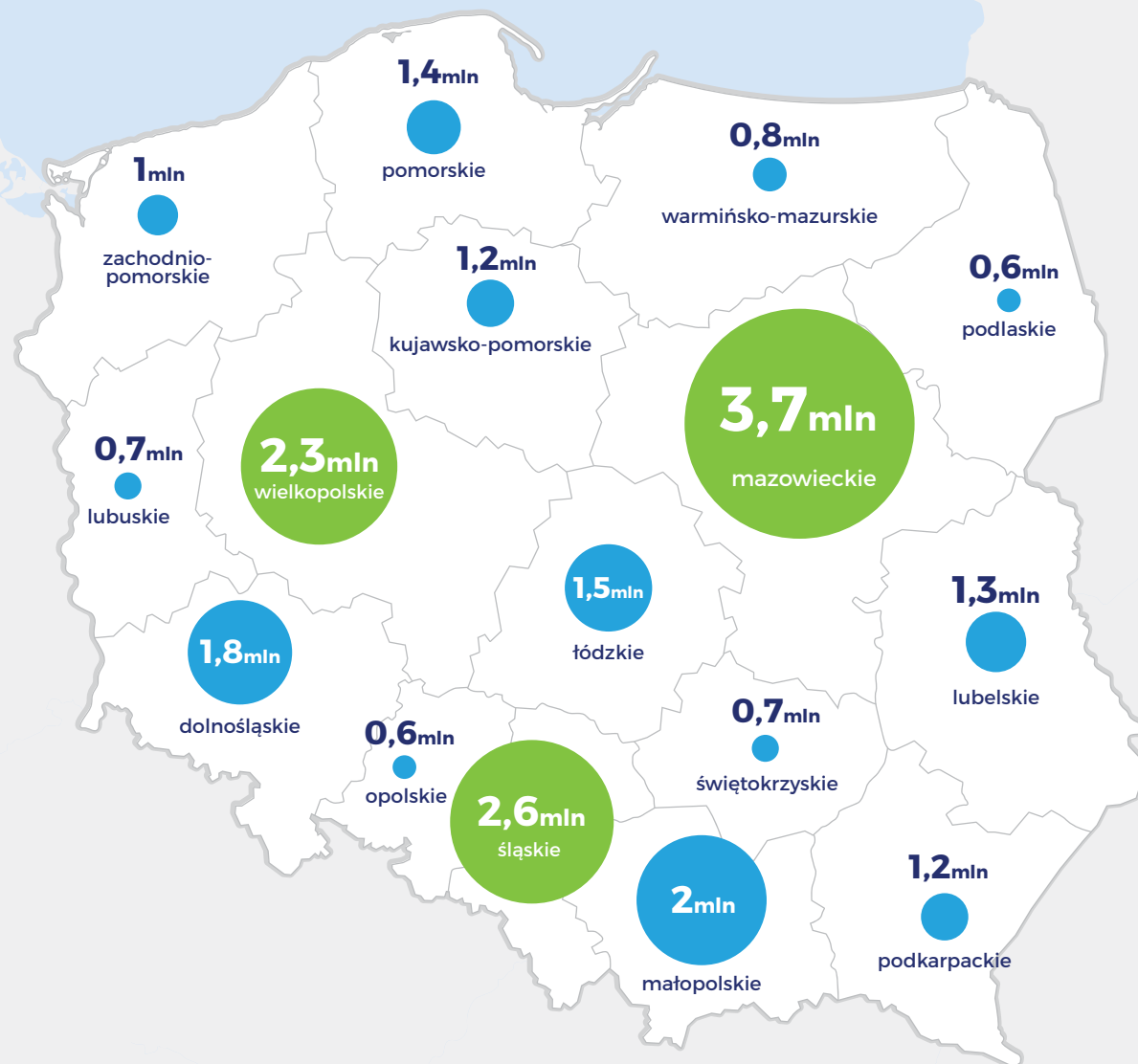

# Opłaty związane z rejestracją samochodu osobowego

PL SB XXXXX

PL SD XXXXX

PL SG XX 

PL SO XXXX

PL TO RANKO

PL S01-XXPXX

Standardowe

Zabytkowe

Tymczasowe

Indywidualne

Profesjonalne

Tablice	80 zł	100 zł	30 zł */ 80 zł **	1 000 zł	80 zł
Znaki legalizacyjne	12,5 zł	12,5 zł	-	12,5 zł	12,5 zł
Nalepka kontrolna	18,5 zł	18,5 zł	12,5 zł	18,5 zł	-
Pozwolenie tymczasowe	13,5 zł	13,5 zł	18,5 zł	13,5 zł	-
Dowód rejestracyjny	54 zł	54 zł	-	54 zł	10 zł
Opłaty ewidencyjne	2 zł	2 zł	1 zł	2 zł	1 zł

**180,5 zł**

**200,5 zł**

**62 zł \***  
**112 zł \*\***

**1 100,5 zł**

**103,5 zł**  
+ 100 zł  
za wydanie  
decyzji

Czytaj także:



[Jak i kiedy wyrejestrować samochód?](#)

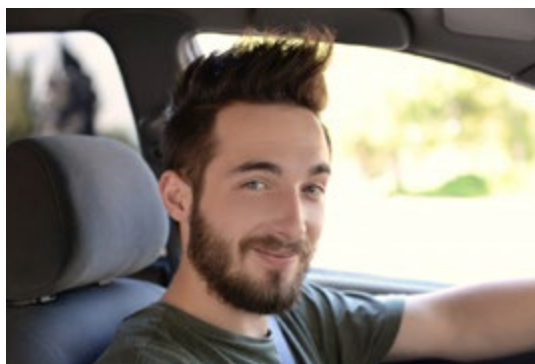

[OC dla młodych kierowców - ile za ubezpieczenie płacą młodzi?](#)



[Jaką markę samochodu wybrać, żeby nie przepłacić za OC?](#)



# Rankomat - porównywarka nr 1 w Polsce

[Rankomat.pl](http://Rankomat.pl) to największa porównywarka ubezpieczeń w Polsce. Od 2008 roku pomaga znaleźć najlepsze oferty ubezpieczeń samochodu, mieszkania i domu, podróży oraz ubezpieczeń na życie.

Zajmuje się również porównywaniem ofert operatorów GSM ([komorkomat.pl](http://komorkomat.pl)) oraz ofert finansowych ([finanse.rankomat.pl](http://finanse.rankomat.pl)).

Rankomat.pl współpracuje z 30 towarzystwami ubezpieczeń oraz operatorami GSM i instytucjami finansowymi. Jest częścią Grupy Bauer Media, posiadającej ugruntowaną pozycję na polskim rynku.

Właścicielem porównywarki [rankomat.pl](http://rankomat.pl) jest:

Rankomat Sp. z o.o. Sp.k.  
ul. Wolska 88, 01-141 Warszawa  
e-mail: [kontakt@rankomat.pl](mailto:kontakt@rankomat.pl)

**rankomat.pl**

Kontakt dla mediów:

**Grzegorz Demczyszak**  
Specjalista ds. PR

t: 690 000 018 e: [grzegorz.demczyszak@rankomat.pl](mailto:grzegorz.demczyszak@rankomat.pl)

Wszystkie prawa zastrzeżone. Wykorzystywanie jakichkolwiek informacji z niniejszego raportu jest dozwolone wyłącznie za podaniem źródła w postaci nazwy: [rankomat.pl](http://rankomat.pl)